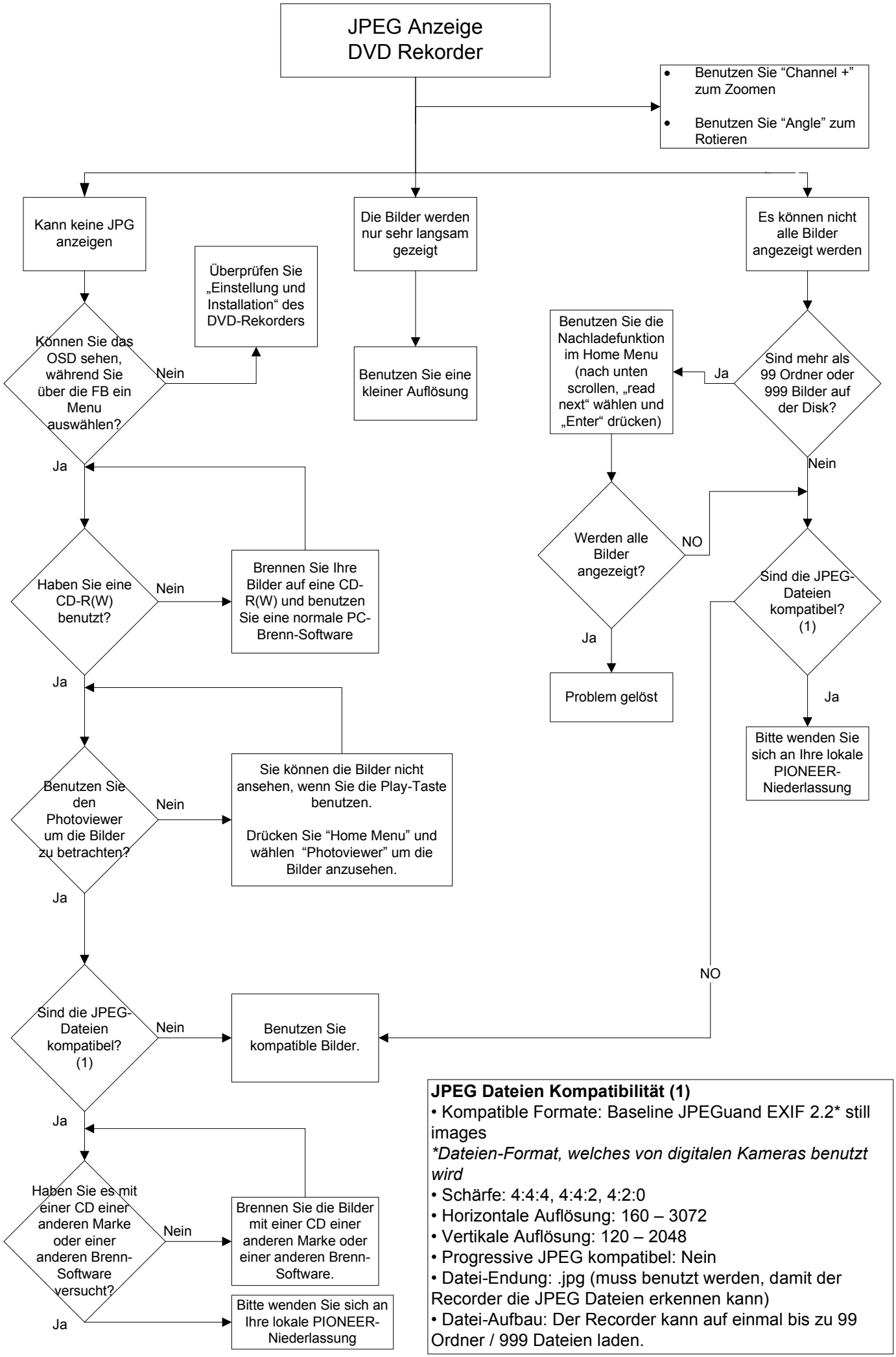
JPEG Anzeige
DVD Rekorder
Benutzen Sie “Channel +” zum Zoomen
Benutzen Sie “Angle” zum Rotieren
Kann keine JPG anzeigen
Die Bilder werden nur sehr langsam gezeigt
Es können nicht alle Bilder angezeigt werden
Überprüfen Sie „Einstellung und Installation“ des DVD-Rekorders
Können Sie das OSD sehen, während Sie über die FB ein Menu auswählen?
Nein
Benutzen Sie eine kleiner Auflösung
Benutzen Sie die Nachladefunktion im Home Menu (nach unten scrollen, „read next“ wählen und „Enter“ drücken)
Ja
Sind mehr als 99 Ordner oder 999 Bilder auf der Disk?
Ja
Nein
Werden alle Bilder angezeigt?
NO
Haben Sie eine CD-R(W) benutzt?
Nein
Brennen Sie Ihre Bilder auf eine CD-R(W) und benutzen Sie eine normale PC-Brenn-Software
Ja
Problem gelöst
Sind die JPEG-Dateien kompatibel? (1)
Ja
Bitte wenden Sie sich an Ihre lokale PIONEER-Niederlassung
Ja
Benutzen Sie den Photoviewer um die Bilder zu betrachten?
Nein
Sie können die Bilder nicht ansehen, wenn Sie die Play-Taste benutzen.
Drücken Sie “Home Menu” und wählen “Photoviewer” um die Bilder anzusehen.
Ja
NO
Sind die JPEG-Dateien kompatibel? (1)
Nein
Benutzen Sie kompatible Bilder.
Ja
Haben Sie es mit einer CD einer anderen Marke oder einer anderen Brenn-Software versucht?
Nein
Brennen Sie die Bilder mit einer CD einer anderen Marke oder einer anderen Brenn-Software.
Ja
Bitte wenden Sie sich an Ihre lokale PIONEER-Niederlassung
JPEG Dateien Kompatibilität (1)
• Kompatible Formate: Baseline JPEGuand EXIF 2.2* still images
*Dateien-Format, welches von digitalen Kameras benutzt wird
• Schärfe: 4:4:4, 4:4:2, 4:2:0
• Horizontale Auflösung: 160 – 3072
• Vertikale Auflösung: 120 – 2048
• Progressive JPEG kompatibel: Nein
• Datei-Endung: .jpg (muss benutzt werden, damit der Recorder die JPEG Dateien erkennen kann)
• Datei-Aufbau: Der Recorder kann auf einmal bis zu 99 Ordner / 999 Dateien laden.